

# ロコモ健診 申込書

必要事項をご記入の上、地域連携室までお持ち下さい。

患者番号 :

患者氏名 :

生年月日 :        年        月        日        男 ・ 女

健診日時 :        年        月        日        時        分～

## 【ロコモ健診について】

当日は受付の診察券再診機にて診察券を通してから、  
2階の作業療法室までお越しください。

健診時間は40分～1時間前後となります。

ご希望の方については、健診後に受診していただき  
3か月間のリハビリでのフォローアップが可能です。

当院ではロコモ度チェックのほかに、  
体組成計による筋肉量測定や歩行解析装置を用いた歩行分析を行い、  
個々に合わせたプログラムを検討します。

## 使用機器

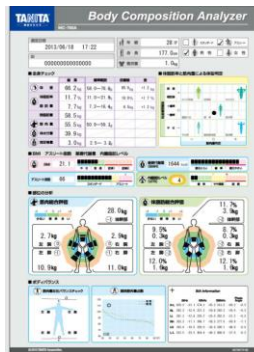

TANITA  
MC-780

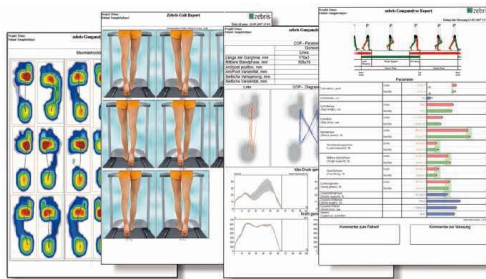

zebris  
Win-FDM

検査日時の変更やキャンセルをご希望される場合は必ずご連絡ください。

JCHO 玉造病院 地域医療連携室 **0852-62-1591**